

TEXA OPDATERING - INSTALLATION

Installationsfasen startes fra den downloadede version eller fra DVD'en.

Vigtigt! – Indsæt HASP-nøgle

Vigtigt! – Deaktiver antivirus

Under installationen, er det vigtigt, at den grønne HASP-nøgle indsættes når softwaren beder om det. Ellers skal hele installationen startes forfra.

Klik på "Installer".

Alt efter hvad der i forvejen er installeret på computeren, kan det variere hvad der i indledningsfasen kræves af installation før IDC5 bliver installeret. Det kan sker at computere skal genstartes under installationsprocessen.

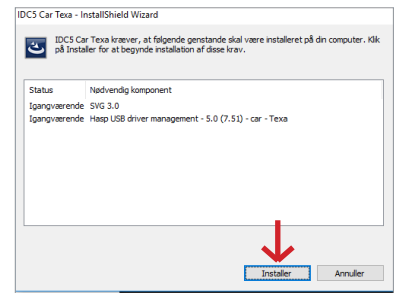

Inden installationen fortsættes, bliver man via dette vindue mindet om vigtige forhold, man skal huske.

Læs vejledningen, og klik herefter på "Ja".

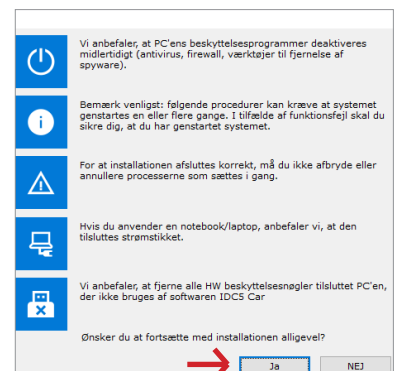

Klik på "Næste" i det viste vindue

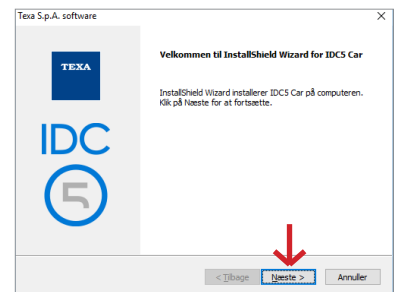

Klik på "OK", "Næste", "Installer" i de viste vinduer under installationen

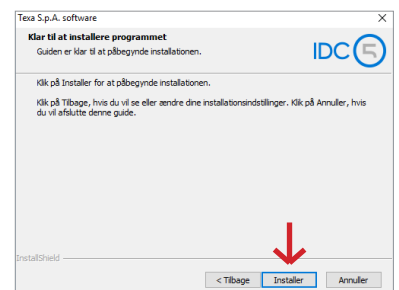

TEXA OPDATERING - INSTALLATION

AFSLUTNING AF INSTALLATIONEN

- Aktiver antivirus.
- For at optimere Bluetooth anbefales det at indstille computeren, så den ikke går i standby.
- Den grønne HASP-nøgle skal altid være sat i.

Klik "OK" til de 2 informationsvinduer.

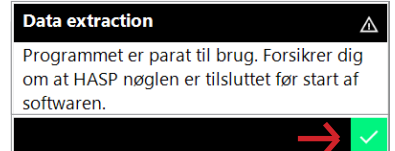
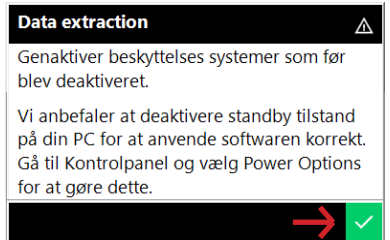

Klik på "Start" for at komme i gang med sidste fase.

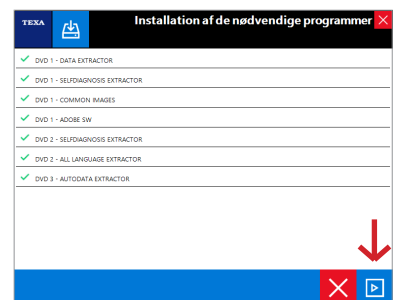

SOFTWAREAKTIVERING

Før softwaren kan tages i brug, skal den aktiveres.

Klik på CAR-ikonet med hængelåsen.



Læs licensaftalen igennem. Rul teksten i bund, og klik på "Jeg accepterer".

Koden hentes nu automatisk. Hvis ikke, så klik på "Manuel aktivering".

NB: Ved nye installationer skal koden bestilles på www.elektropartner.dk.

Læs udgivelsesnoterne, og klik på "OK".

